



元欣來電進銷存貨系統實用版



基本資料

基本資料建立

貨品 · 客戶
廠商 · 業務
庫別 · 幣別
類別 · 片語

標籤條碼列印

客戶郵寄標籤
貨品標籤
貨品條碼

基本資料報表

貨品目錄
客戶名冊
廠商名冊
貨品價目
貨品成本
貨品圖片

進貨管理

單據建立

請購單
進貨單
進退單

單據列印

請購單據
進貨單據
進退單據

明細報表

期間請購
期間進貨
期間貨品進貨
期間進退明細報表
期間進貨總計表

銷貨管理

單據建立

報價單管理
銷貨單管理
銷退理管理
銷貨整批列印
條碼銷貨處理

單據列印

客戶報價表
照片報價單
中一刀銷貨單
A4銷貨單

明細報表

期間客戶報價
期間客戶銷貨
期間客戶銷退
期間貨品銷貨
期間銷貨總計表

帳款管理

應收管理

應收對帳單
應收沖帳管理系統
應收帳單郵寄標籤
應收對帳單總計表
應收帳款統計分析表
期間收款沖帳
期間收款票據

應付管理

應付沖帳管理系統
應付對帳單總計表
應付對帳單
應付帳款統計
期間付款沖帳
期間付款票據

庫存管理

庫存報表

貨品庫存
貨品分倉庫存
貨品進銷存貨明細表
貨品庫存總值明細表
貨品進出狀況表
貨品安全庫存表

檢核作業

庫存檢核處理

業績毛利

業務業績

銷售業績明細表
業務業績總表

毛利分析

客戶銷貨毛利表
貨品銷貨毛利表

權限維護

管理系統

密碼設定
參數設定
資料備份
資料還原

選購模組

- 盤點精靈
- 盤點匯入
- 調撥精靈
- 票據精靈
- 結轉精靈
- 簡訊精靈
- 郵件精靈
- 來電精靈
- 貨品匯入
- 客戶匯入



系統特色

- ★系統提供外接1~4條電話線同時偵測來電(依選購有差異)
- ★當來電時會自動顯示來電電話,若電話未建檔則提示未知來電,反之則可以即時得知來電客戶/廠商基本資料
- ★點選接聽電話時,可立即呈現客戶/廠商詳細資料,並可即時留言處理
- ★未知來電時,系統提供即時查詢建檔或留言,快速管理來電
- ★提供建立客戶多組電話設定,以加速系統比對資料,並立即提醒客戶/廠商相關基本資料
- ★留言功能提供您記錄來電時客戶/廠商告知訊息做記錄及回覆,環保又便利
- ★提供電話留言查詢系統,讓您查看留言資料,或未接來電,讓您管理來電的處理狀況,也可透過留言明細表做列表處理
- ★產品照片管理加強產品完整性/多角度產品查詢,使用方便簡捷/無限行產品描述,可詳載產品規格
- ★客戶報價即時計算成本毛利/提供照片報價表
- ★提供產品六個盤商價設定,可靈活運用/出貨電腦自動抓取單價/提供多幣別輸入,輕鬆搞定帳款處理
- ★提供出貨單憑證列印,滑鼠拖曳修改格式,輕鬆調整報表單據格式
- ★可提供業務業績毛利分析表
- ★可處理無限倉別存貨帳/即時更新庫存及應收帳款
- ★郵寄標籤可調整列印內容、張數
- ★不同客戶可設定不同結帳日期可採月結及批次結帳/帳款沖銷可自動沖銷及指定沖銷/應收應付帳全月整批列印
- ★提供收款票據明細表,詳載收款記錄
- ★與MS-Office相容整合,報表資料轉換易
- ★可與條碼閱讀器CCD結合,提高銷貨作業效率
- ★提供貨品條碼列印,列印條碼輕鬆搞定(須選購條碼列印機)

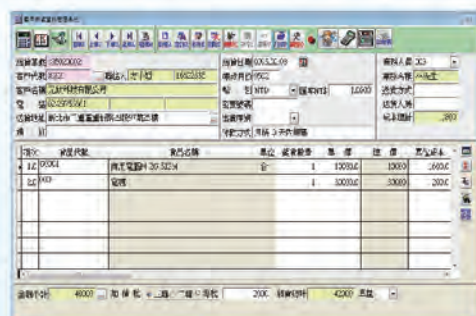
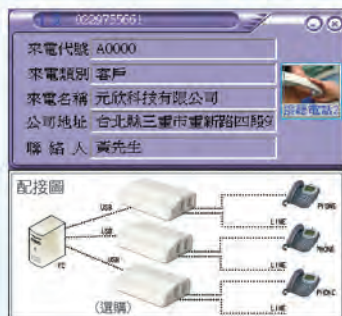

硬體需求

- ※處理器: Pentium III以上
- ※記憶體: 512MB以上,建議1GB
- ※硬碟: 4G以上
- ※顯示卡: VGA以上,解析度1024x768以上
- ※作業系統: Windows XP/Vista/Win7/Win8 Server 2003以上
- ※其他: 鍵盤/滑鼠/光碟機

產品包裝

- ※原版系統安裝光碟
- ※免費教育訓練上課券
- ※產品序號卡
- ※電子手冊
- ※免費電話諮詢服務90天

經銷商